ACNOA - ANOCA

BULLETIN D'INFORMATIONS DES JEUX AFRICAINS DE LA JEUNESSE

Angola 2025

JEUX AFRICAINS DE LA JEUNESSE 2025

EDITION SPECIALE



Luanda 2025

EXCELLENCE, SOLIDARITÉ ET ESPÉRANCE, LA JEUNESSE AFRICAINE EN ACTION



La présidente du comité international olympique, Kirsty Coventry, a encouragé les jeunes athlètes africains à se surpasser, et salué le leadership du Président de l'ACNOA, Mustapha BERRAF.

ACNOA


JEUX AFRICAINS DE
LA JEUNESSE
2025

SOMMAIRE





LES CNO AFRICAINS 4-5

MESSAGE DE LA PRÉSIDENTE DU CIO 6-9

ÉDITORIAL 10-13

CÉRÉMONIE D'OUVERTURE DES IVE JEUX AFRICAINS DE LA JEUNESSE - LUANDA 2025 14-19

JEUX AFRICAINS DE LA JEUNESSE ANGOLA 2025 20-29

UN IMPACT DIGITAL SANS PRÉCÉDENT 30-31

COMMISSION DES ATHLÈTES 32-37

DISCOURS DE CLÔTURE DU PRÉSIDENT DE L'ACNOA 38-39

TABLEAU GÉNÉRAL DES MÉDAILLES 40-43

ASSOCIATION DES COMITÉS NATIONAUX OLYMPIQUES D'AFRIQUE (ACNOA)

PLOT 55, CADASTRAL ZONE B15 SECTOR CENTER A JAHI - ABUJA
+234 8180002228 / +234 8175627455
CONTACT@AFRICAOLYMPIC.COM



ACNOA - ANOCA

LES CNO AFRICAINS


EGYPTE
COMITÉ NATIONAL OLYMPIQUE ET SPORTIF DU MALI
MALAWI OLYMPIC COMMITTEE
COMITÉ OLÍMPICO S. TOMÉ E PRÍNCIPE
CNOSG
ERITREAN NATIONAL OLYMPIC COMMITTEE
MOÇAMBIQUE
MAURITANIE
COMORES
BURKINA FASO
MADAGASCAR
GABON
SASCOC
SEYCHELLES
COMITÉ OLÍMPICO CABO-VERDIANO
BOTSWANA
COMITÉ OLYMPIQUE ET SPORTIF TCHADIEN
UGANDA OLYMPIC COMMITTEE
ESWATINI
LESOTHO
National Olympic Committee
KENYA
GHANA OLYMPIC COMMITTEE
COMITÉ NATIONAL OLYMPIQUE ET SPORTIF SÉNÉGALAIS
BENIN
ZIMBABWE OLYMPIC COMMITTEE
MAURITIUS OLYMPIC COMMITTEE
ZAMBIA
THE GAMBIA NATIONAL OLYMPIC COMMITTEE
SUDAN
ERITREA
ENOC
CONGO
BURUNDI
NATIONAL OLYMPIC COMMITTEE
SIERRA LEONE
COMITÉ OLÍMPICO GUINÉ-BISSAU
Comité National Olympique du Togo
CENTRAFRIQUE
SOUTH SUDAN
NATIONAL OLYMPIC COMMITTEE
COMITÉ OLYMPIQUE ET SPORTIF NATIONAL
NIGER
Comité Olympique Congolais
NIGERIA OLYMPIC COMMITTEE
RWANDA
ANGOLA
ETHIOPIA
LIBERIA
SOMALIA
CAMEROON
COMITE OLYMPIQUE ALGERIEN



Message de la Présidente du CIO - ANGOLA 2025

« Donnez le meilleur de vous-mêmes et créez des souvenirs qui vous accompagneront toute votre vie »

La présidente du comité international olympique, Kirsty Coventry, a encouragé les jeunes athlètes africains à se surpasser, et salué le leadership du Président de l'ACNOA, Mustapha BERRAF.



Cher Président de l'ACNOA, mon cher ami et collègue Mustapha Berraf,

Chers membres du Comité International Olympique,

Chers amis olympiques d'Afrique,

C'est formidable d'être avec vous, bien que virtuellement, au moment où vous vous réunissez à Luanda. Quel moment exceptionnel pour notre continent, avec les Jeux Africains de la Jeunesse qui apportent tant d'énergie et de joie à l'Angola et à l'Afrique toute entière.

J'adresse mes meilleurs vœux à tous les jeunes athlètes. Profitez pleinement de chaque instant, donnez le meilleur de vous-mêmes et créez des souvenirs qui vous accompagneront toute votre vie.

Félicitations à l'ACNOA pour cette année aussi dynamique que fructueuse.

Le récent Forum sur l'Égalité des Genres à Bujumbura, ainsi que le Forum sur le Développement Durable tenu ici à Luanda il y a seulement quelques jours, témoignent d'un leadership remarquable et d'un esprit d'équipe exemplaire. Vous transformez nos valeurs communes en actions concrètes, et c'est quelque chose dont toute la grande famille olympique africaine peut être fier.



L'année prochaine s'annonce passionnante pour nous tous dans le monde du sport. Nous débuterons l'année 2026 avec les Jeux Olympiques d'Hiver de Milano-Cortina et puis, tous les regards se tourneront vers un moment véritablement historique, les Jeux Olympiques de la Jeunesse Dakar 2026, la toute première compétition olympique organisée sur le sol africain.

En tant que fière Africaine et Olympienne, je ne pourrais être plus enthousiaste. Ces Jeux constituent une étape majeure, non seulement pour le Sénégal, mais pour l'ensemble du continent africain. Ils mettront en lumière notre créativité, notre énergie et notre capacité à inspirer la prochaine génération. Le monde entier nous observera, et je n'ai aucun doute que l'Afrique sera à la hauteur et nous rendra tous fiers.

Je sais pouvoir compter sur chacun d'entre vous pour faire de Dakar 2026 un succès éclatant, au bénéfice des jeunes athlètes, de l'ACNOA, de l'Afrique et de toute la communauté olympique. Nous serons à vos côtés à chaque étape, car lorsque nous nous soutenons mutuellement, nous allons tous plus haut : c'est là l'essence même de l'esprit Ubuntu.





Dès l'entame de ma présidence, l'une de mes priorités majeures a été d'écouter et d'apprendre de chacun d'entre vous afin que, ensemble, nous puissions renforcer notre communauté olympique. C'est dans cet esprit que nous avons lancé la consultation « **Fit for the Future** », afin de faire l'état des lieux, d'écouter toutes les composantes de notre Mouvement et de définir nos priorités pour les années à venir.

J'ai vraiment hâte de recueillir vos idées et pensées, car le point de vue africain sera essentiel pour façonner notre avenir commun.

Dans cet esprit, je souhaite plein succès aux travaux de votre Assemblée générale et j'attends avec impatience les conclusions de vos échanges.

Mme Kirsty Coventry

Présidente du CIO



Hon. Mustapha Berraf

Président de l'Association des Comités Nationaux Olympiques d'Afrique (ACNOA)
Membre du CIO
Vice-Président de l'ACNO
Président de la Fondation Olympafrica

Luanda 2025

Ou quand la Jeunesse Africaine écrit son avenir !



Chers membres de la grande famille olympique africaine,

Chers jeunes athlètes,

Chers partenaires du sport africain,

Nous l'avons tous envisagé, et c'est une réalité, les 4èmes Jeux Africains de la Jeunesse, organisés en Angola du 10 au 20 décembre 2025, étaient bien plus qu'une compétition sportive.

Les Jeux Africains de la Jeunesse occupent une place stratégique dans la construction du sport africain. Ils sont un laboratoire d'excellence, un espace de détection des talents et un creuset où se forgent les futurs champions du continent.

Les Jeux Africains de la Jeunesse incarnent une ambition collective, une vision partagée et une promesse faite à la jeunesse africaine : celle d'un avenir bâti sur l'excellence, la solidarité et l'espérance.

Nous disons Merci au Peuple de l'ANGOLA pour son hospitalité légendaire, sa gentillesse et sa bonté!



Notre immense gratitude et notre profonde déférence à Son Excellence Monsieur le Président de la République d'Angola qui a permis l'organisation de ces Jeux, qui ont réuni les athlètes et la grande famille olympique et sportive de tout le continent.

Nous avons vécu une expérience fabuleuse, exceptionnelle, riche en fraternité et en exploits sportifs.

À travers ces Jeux, l'Afrique affirme avec force que sa jeunesse est sa plus grande richesse.

Sur les terrains de compétition, dans les arènes sportives et au cœur de chaque effort consenti par nos jeunes athlètes, se dessine le visage d'un continent confiant, déterminé et résolument tourné vers l'avenir.

L'Angola, pays hôte de cette quatrième édition, a su offrir un cadre digne de cette ambition. Par son engagement et sa mobilisation exemplaire, il a permis à l'Afrique de vivre des Jeux à la hauteur de ses aspirations. Ces Jeux resteront gravés comme un moment de communion continentale, où les différences se sont effacées au profit de l'unité et du respect mutuel.

Les Jeux Africains de la Jeunesse occupent une place stratégique dans la construction du sport africain. Ils sont un laboratoire d'excellence, un espace de détection des talents et un creuset où se forgent les futurs champions du continent. Ils sont également un puissant levier éducatif, transmettant aux jeunes générations les valeurs fondamentales de l'Olympisme :



l'excellence dans l'effort, l'amitié entre les peuples et le respect de soi et des autres.

Investir dans la jeunesse c'est impulser la stabilité, la paix et le développement durable de l'Afrique. Ces Jeux en sont une illustration éclatante. Ils démontrent que lorsque l'Afrique croit en sa jeunesse, elle se donne les moyens de transformer son potentiel en réussite.

Je tiens à saluer l'ensemble des CNO Africains, les athlètes, les entraîneurs, les officiels, les volontaires et partenaires qui ont contribué au succès de ces Jeux. Leur engagement et leur dévouement ont permis d'écrire une nouvelle page de l'histoire du sport africain.

Angola 2025 inspire nos jeunes, renforce nos institutions sportives et éclaire le chemin vers les grandes échéances à venir, notamment les Jeux Olympiques de la Jeunesse Dakar 2026. Un héritage à sauvegarder et à pérenniser.

L'Afrique avance, unie par le sport, portée par sa jeunesse et guidée par ses valeurs, notre avenir commun, celui de notre jeunesse.

Prochain rendez-vous à Addis-Abeba en 2029 !

Vive la jeunesse africaine.
Vive le sport africain.
Vive l'Afrique unie.



Cérémonie d'ouverture des IVe Jeux Africains de la Jeunesse - Luanda 2025


ENTUDE
SPORTO
Youth
Jeunesse en mouvement
ABWE



> **L'Angola est honoré d'accueillir le continent africain. Ces Jeux sont aussi une affirmation de notre capacité collective à organiser, à coopérer et à croire en la jeunesse comme moteur du développement.**

Discours d'ouverture
Ministre de la Jeunesse et des Sports

« Concourez avec courage, avec respect et dans l'esprit du fair-play »

Le Ministre de la Jeunesse et des sports angolais, Rui Luis Falcão Pinto, a présenté la capacité de son pays à organiser des évènements sportifs de grande envergure. Ce qui pour lui est une fierté pour le Mouvement olympique et sportif africain.



CÉRÉMONIE D'OUVERTURE

Excellences,

Distingués Ministres invités,

Son Excellence le Président de l'Association des Comités Nationaux Olympiques d'Afrique (ACNOA),

Son Excellence le Président du Comité Olympique Angolais,

Distingués représentants officiels des 54 États africains,

Distingués membres de l'Exécutif angolais,

Représentants des fédérations et confédérations sportives,

Chefs de délégation,

Athlètes, volontaires,

Mesdames et Messieurs,

C'est avec un profond sens de responsabilité et une grande fierté que l'Angola accueille, du 10 au 20 décembre 2025, les IVe Jeux Africains de la Jeunesse.

Ici, à Luanda, nous rassemblons la jeunesse africaine dans un espace de respect mutuel, de coexistence pacifique et de dépassement de soi. Dans un monde marqué par des défis complexes, le sport demeure l'un des langages les plus puissants d'unité, d'inclusion et de dialogue entre les peuples.

Il s'agit des Jeux de la jeunesse. C'est pourquoi, dès le premier jour, nous avons adopté une orientation claire : bien faire, avec simplicité, responsabilité et humanité, garantir des conditions dignes, sûres et équitables pour chaque athlète, mettre l'humain au centre, valoriser l'essentiel.

Aux athlètes, je laisse un message simple : concourez avec courage, avec respect et dans l'esprit du fair-play. Chaque épreuve est une opportunité de croissance. Chaque geste compte. Quel que soit le résultat, emportez avec vous l'expérience d'avoir fait partie d'un moment qui unit l'Afrique à travers le sport.

Toute notre reconnaissance aux arbitres, officiels techniques et volontaires. Votre travail, souvent discret, est fondamental pour la crédibilité, l'équité et le succès de ces Jeux.

L'Angola est honoré d'accueillir le continent africain. Ces Jeux sont aussi une affirmation de notre capacité collective à organiser, à coopérer et à croire en la jeunesse comme moteur du développement.

Que ces Jeux soient marqués par la fraternité, l'amitié entre les peuples et l'esprit de l'Olympisme.

Que chaque jeune ici présent se sente respecté, protégé et inspiré.

Je déclare ainsi ouverts les IVe Jeux Africains de la Jeunesse - Luanda 2025.

Jeunesse en mouvement, Afrique unie.

Je vous remercie.



Discours du Président de l'ACNOA

Ouverture des jeux Africains de la jeunesse Angola 2025

Le Président de l'Association des Comités Nationaux Olympiques d'Afrique s'est adressé, de manière très décontractée, à la jeunesse sportive africaine à Luanda.



Bonsoir, bonsoir, au peuple libre de ce magnifique pays, l'Angola ! VIVA ! Merci !

Merci de tout cœur à Son Excellence Monsieur JOÃO MANUEL GONÇALVES LOURENÇO, Président de la République.

Merci aux Autorités Angolaises et à toutes celles et tous ceux qui ont contribué à donner du bonheur à la jeunesse de ce continent magnifique, l'Afrique que nous aimons et dont nous partageons des liens de sang et d'amour fraternel.

L'Angola, à travers son peuple, ses dirigeants et son hospitalité légendaire, nous redonne notre fierté. L'Angola nous rappelle aujourd'hui l'esprit de combativité indomptable et le fier héritage des valeureux guerriers africains.

Nos jeunes champions se retrouvent unis, solidaires les uns des autres, sans aucune discrimination ni mésentente, animés et portés par la seule passion du sport ; ce sport des performances et de la confrontation équitable, dont la pratique se fait dans le respect absolu de soi-même, de l'adversaire et de ce qui nous regroupe tous ici : l'amour de son prochain.

Vive l'Angola ! Vive l'Afrique ! Vive notre jeunesse.

Monsieur le Président, Cher Père de la Nation angolaise, je vous prie de bien vouloir prendre la parole pour prononcer l'ouverture solennelle des Jeux Africains de la Jeunesse Angola 2025. Je vous remercie !



Quand le sport rencontre l'âme africaine pour faire vibrer un continent. Un bilan plus qu'élogieux !



Au-delà des compétitions et des médailles glanées par les athlètes, les Jeux Africains de la Jeunesse Angola 2025 ont été rythmés par des moments d'exception qui transcendent le sport pour toucher à l'universel. Cérémonies grandioses, instants de communion collective, célébrations culturelles : ces temps forts ont forgé la mémoire émotionnelle de l'événement et ont inscrit les JAJ dans l'histoire continentale. À Luanda et à Bengo, ces rituels olympiques ont mêlé tradition, modernité et symboles, pour offrir un spectacle à la hauteur de la richesse africaine.

L'AFRIQUE SE DÉVOILE AU MONDE - UN RITUEL OLYMPIQUE AUX COULEURS AFRICAINES

Moment inaugural, la cérémonie d'ouverture qui a eu pour cadre l'Estádio Nacional 11 de Novembro d'Angola, a donné lieu à un protocole olympique obéissant à un rituel immuable, tout en laissant une large place à la créativité et à l'identité culturelle des pays participants.

Dans la grande enceinte du stade, vibrant sous les acclamations des spectateurs, s'est déroulé un spectacle soigneusement orchestré, mêlant performances artistiques, protocole institutionnel et émotion collective.

LE DÉFILÉ DES NATIONS : UNE MOSAÏQUE VIVANTE

L'un des moments les plus attendus aura été incontestablement le défilé des délégations. Par ordre alphabétique, les 54 Comités Nationaux Olympiques africains ont fait leur entrée dans le stade, avec en tête leurs porte-drapeaux.

Chaque délégation arborait fièrement ses couleurs nationales. Les jeunes athlètes, vêtus de leurs tenues officielles, avançaient avec un mélange de fierté, d'émotion et de concentration. Pour beaucoup, c'est la première fois qu'ils foulaient le sol d'un stade dans un contexte aussi solennel.

Ce défilé a offert une image vivante de l'unité africaine : la jeunesse du continent qui converge vers un même idéal de fraternité sportive.

Après le défilé, viendra le temps du protocole institutionnel, avec les discours des autorités marquant officiellement le lancement des Jeux. Prendront successivement la parole : le Président du Comité d'Organisation JAJ Angola 2025, représentant le pays hôte et le Président de l'ACNOA, incarnant l'autorité continentale du Mouvement olympique.

Ces interventions, loin d'être de simples formalités, étaient porteuses d'un message puissant : celui de




KARA
Luanda - Angola



l'engagement des institutions africaines en faveur de la jeunesse, de l'éducation par le sport et des valeurs olympiques.

LE SERMENT OLYMPIQUE : LA PROMESSE D'UNE GÉNÉRATION

L'un des moments les plus émouvants interviendra lorsque les représentants des athlètes, les entraîneurs et des officiels, représentant l'ensemble des participants, prononceront le serment olympique. Main levée, ils s'engagent solennellement à respecter les règles, à concourir dans l'esprit du fair-play et à rejeter toute forme de tricherie, notamment le dopage.

Ce serment a revêtu une dimension quasi sacrée, rappelant que les JAJ ne sont pas qu'une compétition, mais une école de l'intégrité et du respect.

UN PROGRAMME SPORTIF CALQUÉ SUR LES JOJ DE DAKAR 2026

Le programme sportif des Jeux africains de la Jeunesse comprenait vingt et un (21) sports, qui figurent au programme des JOJ. Il a été décidé que, pour garantir un parcours compétitif, les sports inscrits au programme seraient les mêmes que ceux des Jeux Olympiques de la Jeunesse de Dakar 2026, et qu'il s'agirait donc également d'offrir aux

athlètes africains une plateforme pour se préparer et se qualifier pour cette grande première olympique sur le continent.

L'objectif principal étant d'assurer la cohérence et la continuité du développement et de la compétition sportive.

Sur le plan organisationnel et logistique, le gouvernement angolais et l'ACNOA ont décidé de les organiser dans deux villes, Luanda et Bengo, situées dans un rayon de 50 km.

QUAND L'ÉMOTION SAISIT LE CONTINENT - LES PREMIÈRES MÉDAILLES

Les JAJ Angola 2025 ont charrié leur lot d'émotions. Parmi les moments les plus marquants figuraient les premières médailles remportées, particulièrement celles décernées lors des premiers jours de la compétition.

Avec les clichés saisissants de jeunes athlètes montant sur le podium pour la première fois, entendre leurs hymnes nationaux résonner dans le stade, observer les larmes de joie les couler sur le visage: ce furent des instants qui auront incarné l'essence même des JAJ. Ils ont rappelé que derrière chaque médaille se cache une histoire personnelle, faite de sacrifices, de détermination et de rêves.

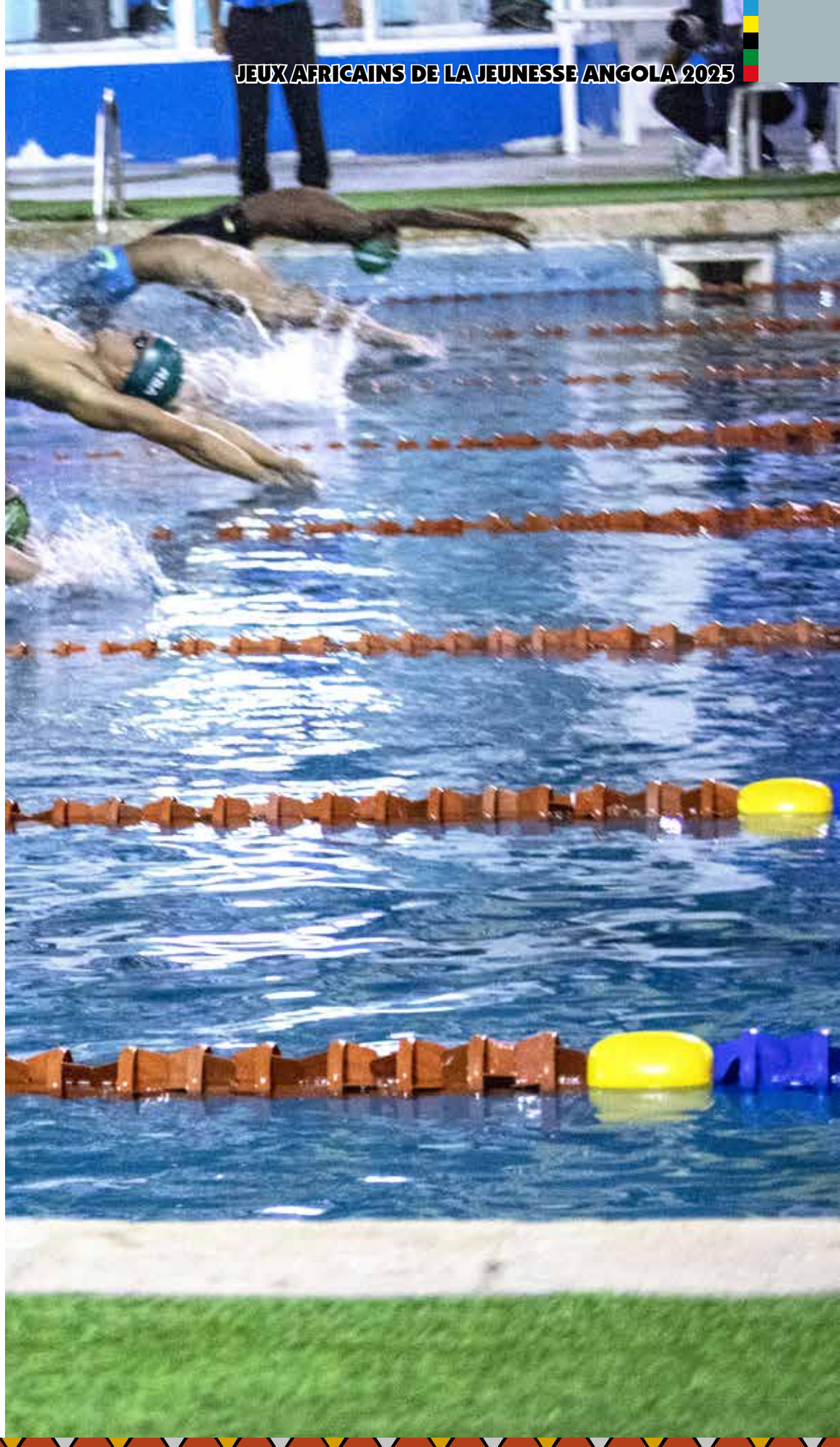

LES RECORDS CONTINENTAUX

Les JAJ Angola 2025 ont également été le théâtre de performances exceptionnelles. Avec des records continentaux pulvérisés par des jeunes athlètes et célébrés dans la liesse et une grande exaltation de joie.

Ces exploits sportifs, réalisés devant un public en délire, ont marqué l'émergence d'une nouvelle génération de champions. Ils annoncent les futures gloires olympiques africaines et renforcent la crédibilité du dispositif JAJ comme tremplin vers l'excellence.

LES GESTES DE FAIR-PLAY

Au-delà des victoires, les JAJ 2025 ont donné aussi à voir de magnifiques gestes de fair-play qui incarnent l'esprit olympique dans sa plus noble expression. Morceaux choisis: des concurrents qui aident leurs adversaires tombés à se relever, des athlètes qui s'étreignent après une finale acharnée, des applaudissements pour célébrer la performance d'un rival : ces moments de fraternité ont touché profondément le public et les médias aux JAJ Angola 2025, rappelant en fait que la victoire n'a de valeur que si elle s'inscrit dans le respect de l'adversaire et l'intégrité morale.





CÉRÉMONIE DE CLÔTURE - CÉLÉBRER ENSEMBLE LES EXPLOITS ACCOMPLIS

Après plusieurs jours de compétitions intenses, d'émotions, de victoires et de déceptions, viendra le moment de la cérémonie de clôture. Dans une atmosphère radicalement différente de celle de l'ouverture : là où régnait une certaine solennité teintée d'appréhension, place désormais à la joie, la célébration et une pointe de nostalgie.

Les cérémonies officielles des Jeux ont ainsi joué un rôle central dans la valorisation institutionnelle des JAJ Angola 2025 et contribué à la promotion des valeurs olympiques. La cérémonie de clôture, organisée dans le Pavillon principal de la Citadelle, s'est avérée efficace et réussie, grâce à un environnement plus maîtrisé et fonctionnel. Ce choix a permis un plus grand rapprochement entre les participants et a favorisé une atmosphère de fête, de solidarité et d'esprit olympique, contribuant ainsi à une conclusion positive et symbolique des 4èmes Jeux Africains de la Jeunesse.

Les athlètes ont pénétré dans le stade, non plus par délégations nationales distinctes, mais mélangés, dans un joyeux désordre qui symbolise la fraternité née pendant les Jeux.

Tous avancent ensemble, drapeaux entremêlés, dans une communion qui incarne l'idéal panafricain.

HOMMAGE AUX VOLONTAIRES ET AUX ORGANISATEURS

La cérémonie de clôture aura été aussi l'occasion de rendre un hommage appuyé à tous ceux qui ont œuvré dans l'ombre pour le succès des Jeux : les milliers de volontaires, le personnel d'organisation, les services médicaux, les officiels techniques, les médias.

Sans leur engagement, leur professionnalisme et leur dévouement, aucun événement de cette envergure n'aurait pu voir le jour. La reconnaissance qui leur a été témoignée publiquement lors de la clôture des JAJ Angola 2025 constitue un moment fort d'émotion collective.

PASSAGE DE TÉMOIN - VERS LA PROCHAINE ÉDITION

L'un des moments les plus symboliques de la clôture des Jeux Africains de la Jeunesse Angola 2025 interviendra avec le passage du drapeau de l'ACNOA, propriétaire des jeux, par son président, l'honorable Mustapha BERRAF, au représentant de l'Ethiopie, qui accueillera la prochaine édition des Jeux en 2029.



Ce geste simple mais puissant et fort symbolique a été la matérialisation de la continuité de l'aventure JAJ. Il signifie que l'histoire ne s'arrête pas en Angola, qu'elle se poursuit, que d'autres jeunes athlètes africains vivront bientôt la même expérience.

LA MÉMOIRE ÉMOTIONNELLE DES JEUX

Les cérémonies et moments forts des Jeux Africains de la Jeunesse Angola 2025 n'étaient pas de simples intermèdes protocolaires ou festifs. Ils ont constitué le ciment émotionnel qui a soudé les participants, qui a ancré l'événement dans les consciences et qui a transformé une compétition sportive en expérience humaine inoubliable.

À travers ces rituels partagés, ces célébrations communes, ces instants de grâce, s'est forgée une identité collective. Les jeunes athlètes sont repartis chez eux transformés, porteurs non seulement de médailles et de records, mais aussi de souvenirs, d'amitiés et de valeurs qui les accompagneront toute leur vie.

Aux JAJ Angola 2025, ces moments magiques ont été écrits une nouvelle fois, rappelant au monde que l'Afrique ne se définit pas seulement par ses défis, mais aussi par sa capacité à créer de la beauté, à célébrer l'excellence et à rassembler sa jeunesse autour d'un rêve commun. Car, ainsi que le réaffirme le Président de l'ACNOA, l'Honorable Mustapha BERRAF :





« **Les Jeux Africains de la Jeunesse sont, avant tout, une célébration : celle du talent, de la fraternité et de l'avenir** ».

Il a par la suite tenu à féliciter tous les acteurs qui ont contribué à ce grand succès :

« **Je félicite le Gouvernement angolais, le Ministère de la Jeunesse et des Sports, le Comité Olympique angolais et tous les partenaires institutionnels pour leur engagement sans faille à la réussite de cet événement historique. L'ACNOA exprime aussi sa profonde gratitude à tous ceux qui, par leur dévouement, leur professionnalisme et leur esprit de coopération, ont contribué de manière décisive au succès de cette importante initiative continentale, et à la promotion des valeurs du sport et du Mouvement Olympique en Afrique. L'ACNOA remercie chaleureusement tous les présidents des CNO et les Autorités angolaises, et particulièrement le Président de la République, Son Excellence João Manuel Gonçalves Lourenço, à qui l'ACNOA exprime toute sa gratitude pour les efforts exceptionnels déployés** ».



4èmes Jeux Africains de la Jeunesse Angola 2025

Un impact digital sans précédent

Du 10 au 20 décembre 2025, Angola 2025 a marqué un tournant dans l'histoire des Jeux Africains de la Jeunesse avec l'intégration d'une dimension numérique révolutionnaire.



Les Jeux ont eu un impact digital impressionnant avec plus de 2 millions de vues sur les plateformes officielles des médias sociaux, touchant plusieurs pays africains et la diaspora mondiale. Cette performance exceptionnelle témoigne de l'appétit grandissant du public africain et mondial pour le sport continental, et celui pratiqué par la jeunesse en particulier.

Les retransmissions en direct ont comptabilisé 300 000 vues, permettant à chaque Africain, du Caire au Cap, de Dakar à Dar es Salaam, de vivre ces moments magiques en temps réel et de vibrer avec les performances de la jeunesse africaine.

Cette approche innovante a transformé l'événement en un mouvement continental connecté, engagé et vibrant, où l'Afrique n'était plus simple spectatrice mais actrice principale de son propre événement sportif.

Ces statistiques révélées suite à la clôture des Jeux témoignent d'une efficacité sans précédent en termes d'engagement sur les réseaux sociaux, résultat direct de la vision stratégique de l'Association des Comités Nationaux Olympiques d'Afrique (ACNOA).

L'audience touchée s'est étendue à plusieurs pays à travers le monde, transformant ces Jeux en un véritable événement panafricain et intercontinental. Cette portée géographique exceptionnelle démontre que le sport africain transcende désormais les frontières du continent pour atteindre une dimension véritablement globale.

Ce succès digital est le résultat d'une stratégie ambitieuse portée par l'ACNOA et son Président, Mustapha BERRAF qui annonçait un mois avant le début des Jeux que :

« **Pour la première fois dans l'histoire des Jeux Africains de la Jeunesse, nous intégrerons une dimension digitale révolutionnaire. Une plateforme digitale qui connectera tous les spectateurs à travers le continent afin de vivre ces moments magiques en temps réel**».

Pour atteindre cet objectif l'ACNOA a investi massivement dans :

- **La création d'une plateforme digitale intégrée permettant la diffusion en direct des compétitions**
- **Une stratégie de contenu multimédia dynamique sur toutes les plateformes sociales officielles**
- **Des campagnes de communication ciblées pour maximiser l'engagement continental**
- **L'utilisation d'outils d'analyse digitale pour mesurer et optimiser l'impact en temps réel.**

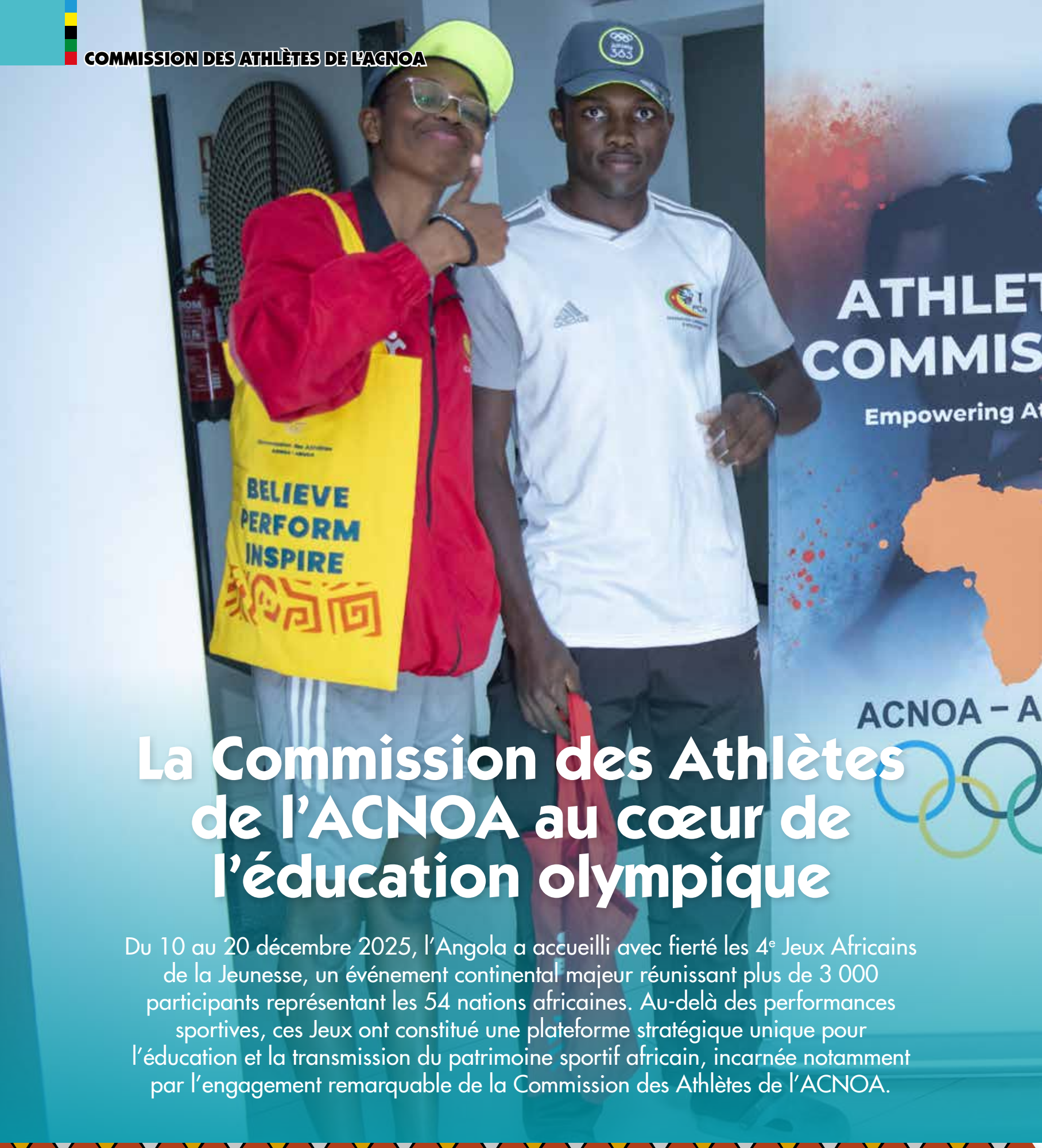

La Commission des Athlètes de l'ACNOA au cœur de l'éducation olympique

Du 10 au 20 décembre 2025, l'Angola a accueilli avec fierté les 4e Jeux Africains de la Jeunesse, un événement continental majeur réunissant plus de 3 000 participants représentant les 54 nations africaines. Au-delà des performances sportives, ces Jeux ont constitué une plateforme stratégique unique pour l'éducation et la transmission du patrimoine sportif africain, incarnée notamment par l'engagement remarquable de la Commission des Athlètes de l'ACNOA.


SOIS FORT
BE STRONG
SE FORTE



UN STAND D'ENGAGEMENT AU SERVICE DES VALEURS OLYMPIQUES

Dans le cadre de sa mission éducative, la Commission des Athlètes de l'ACNOA a mis en place un stand d'engagement des athlètes qui s'est imposé comme un point de rencontre privilégié pour les jeunes participants, une initiative majeure d'engagement et de sensibilisation auprès des athlètes africains.

Développée en étroite collaboration avec l'Agence Mondiale Antidopage (AMA), cette initiative a permis d'établir un dialogue direct et concret avec des athlètes issus de tout le continent.

Le stand a offert bien plus qu'un simple espace d'information. À travers la distribution de casquettes, brassards, gobelets et autres articles promotionnels, les membres de la Commission ont créé une atmosphère conviviale et accessible, favorisant les échanges spontanés et authentiques avec les jeunes athlètes. Cette approche, à la fois ludique et pédagogique, a permis d'aborder des sujets cruciaux dans un cadre détendu et propice au dialogue.



DES THÉMATIQUES ESSENTIELLES POUR L'AVENIR DES ATHLÈTES

Le programme éducatif déployé par la Commission des Athlètes de l'ACNOA s'est articulé autour de trois piliers fondamentaux : la lutte antidopage et le sport propre ; l'intégrité et la manipulation des compétitions ; la reconversion professionnelle et la vie après le sport.

LA LUTTE ANTIDOPAGE ET LE SPORT PROPRE

En partenariat avec l'AMA, les jeunes athlètes ont bénéficié d'une sensibilisation approfondie aux dangers du dopage et à l'importance du sport propre. Les échanges ont porté sur les droits et responsabilités des athlètes en matière d'antidopage, les procédures de contrôle, ainsi que les risques pour la santé et l'intégrité sportive. Cette collaboration entre l'ACNOA et l'AMA témoigne de l'engagement commun des instances internationales à protéger la jeunesse africaine et promouvoir l'éthique sportive.

L'INTÉGRITÉ ET LA MANIPULATION DES COMPÉTITIONS

Les membres de la Commission ont également abordé la question cruciale de la manipulation des compétitions sportives, sensibilisant les jeunes athlètes aux risques des paris sportifs illégaux et aux tentatives de corruption. À travers des échanges interactifs, les participants ont appris à reconnaître et à résister aux pressions extérieures qui pourraient compromettre l'intégrité de leurs performances et de leurs carrières.

LA RECONVERSION PROFESSIONNELLE ET LA VIE APRÈS LE SPORT

Consciente que la carrière sportive de haut niveau est limitée dans le temps, la Commission des Athlètes a intégré à son programme des sessions sur la préparation de l'après-carrière. Ces échanges ont permis aux jeunes talents de comprendre l'importance de la formation académique parallèle, du développement de compétences transférables et de la planification de leur avenir professionnel au-delà du terrain de jeu.

UN IMPACT MESURABLE ET DES RÉSULTATS ENCOURAGEANTS

L'initiative de la Commission des Athlètes de l'ACNOA a été largement saluée par l'ensemble des parties prenantes. Les retours des participants ont révélé une compréhension significativement améliorée des principes fondamentaux du

Mouvement olympique, notamment l'intégrité, l'éthique et le fair-play. Les jeunes athlètes ont témoigné de leur gratitude pour ces échanges enrichissants qui les ont aidés à appréhender leur rôle et leurs responsabilités en tant qu'ambassadeurs du sport africain.

Les membres de la Commission des Athlètes de l'ACNOA présents sur le terrain ont souligné la qualité des interactions et l'ouverture d'esprit manifestée par les jeunes participants. « **Ces moments d'échange direct avec la nouvelle génération d'athlètes africains nous rappellent pourquoi notre mission est si importante. Nous ne transmettons pas seulement des connaissances, nous contribuons à former des athlètes conscients, responsables et prêts à porter haut les couleurs de l'Afrique sur la scène internationale** », a déclaré le Président de l'ACNOA, l'Honorable Mustapha Berraf.

LE SOUTIEN INDÉFECTIBLE DU COMITÉ EXÉCUTIF DE L'ACNOA

La réussite de cette initiative doit beaucoup au soutien constant du Comité Exécutif de l'ACNOA. Sous l'impulsion du Président Mustapha Berraf, l'Association a accordé à la Commission des Athlètes l'espace et les ressources nécessaires pour



déployer ce programme ambitieux. Cette confiance témoigne de la volonté de l'ACNOA de placer l'athlète au cœur de ses préoccupations et de reconnaître la voix des athlètes comme une composante essentielle de la gouvernance sportive en Afrique.

« **Nous exprimons une gratitude particulière au Comité Exécutif de l'ACNOA et à son Président l'Honorable Mustapha Berraf, pour sa confiance, l'espace accordé et son soutien constant, qui ont rendu possible cette importante initiative d'engagement des athlètes** », ont souligné les membres de la Commission. Cette collaboration fructueuse entre les organes dirigeants et les représentants des athlètes illustre parfaitement le modèle de gouvernance participative que l'ACNOA s'efforce de promouvoir à travers le continent.

UN HÉRITAGE DURABLE POUR LE SPORT AFRICAIN

Au-delà des dimensions compétitives et protocolaires, les 4èmes Jeux Africains de la Jeunesse se sont imposés comme une plateforme stratégique pour l'éducation et la transmission des valeurs olympiques. Le programme novateur mis en œuvre par la Commission des Athlètes de l'ACNOA a contribué de manière tangible à la formation d'athlètes plus conscients de leurs responsabilités et à la consolidation d'un héritage éducatif et éthique durable, en parfaite cohérence avec la mission de l'ACNOA et les objectifs de développement du sport sur le continent africain.

Les résultats obtenus à Luanda démontrent que l'investissement dans l'éducation des jeunes athlètes constitue un levier puissant pour le développement du sport africain. En formant des champions non seulement sur le plan sportif, mais également en tant que citoyens responsables et ambassadeurs des

valeurs olympiques, l'ACNOA pose les fondations d'un écosystème sportif plus robuste, plus éthique et plus durable.

Fort du succès rencontré lors de cette édition angolaise, plusieurs recommandations se dégagent pour maximiser l'impact de ces initiatives lors des prochains événements de l'ACNOA :

- Institutionnaliser et renforcer ce type d'initiative éducative lors de toutes les éditions futures des Jeux organisés par l'ACNOA, qu'il s'agisse des Jeux Africains de la Jeunesse, des Jeux Africains de plage ou des Jeux Africains Scolaires ;
- Élargir la portée du programme en impliquant davantage les entraîneurs, les équipes techniques et les dirigeants sportifs, afin de créer un écosystème cohérent où tous les acteurs partagent les mêmes valeurs et objectifs éducatifs ;
- Développer des ressources pédagogiques adaptées et multilingues (français, anglais, portugais, arabe) pour permettre une compréhension plus approfondie des contenus et toucher l'ensemble des pays africains ;
- Assurer un suivi post-événement avec les athlètes participants, notamment à travers des plates-formes digitales et des programmes de mentorat, afin de maintenir l'engagement et de pérenniser les acquis éducatifs ;
- Renforcer les partenariats avec les organisations internationales spécialisées (AMA, CIO, UNESCO) pour bénéficier de leur expertise et de leurs ressources dans le développement de programmes éducatifs toujours plus performants.

UNE VOIX FORTE DES ATHLÈTES, UN IMPACT RÉEL

Les 4èmes Jeux Africains de la Jeunesse en Angola ont démontré que lorsque les athlètes sont placés au cœur du système sportif, lorsque leur voix est entendue et leurs besoins sont pris en compte, l'impact va bien au-delà des résultats sportifs. La Commission des Athlètes de l'ACNOA a prouvé qu'une collaboration solide entre les instances dirigeantes et les représentants des athlètes peut générer des changements significatifs et durables.

À travers cette initiative d'engagement et d'éducation, ce sont des jeunes athlètes qui repartent de Luanda non seulement avec des médailles et des souvenirs de compétition, mais surtout avec des connaissances, des valeurs et une conscience renforcée de leur rôle dans le développement du sport africain. C'est cet héritage immatériel, cette transmission de génération en génération, qui constituera le véritable succès de ces Jeux.

Comme l'a rappelé le Président Mustapha Berraf lors de son message d'ouverture des Jeux : « **L'Afrique de demain se construit aujourd'hui**». La Commission des Athlètes de l'ACNOA que préside Mme Gaby Ahrens, à travers son engagement exemplaire à Luanda, contribue activement à cette construction d'un avenir sportif africain fondé sur l'excellence, l'intégrité et l'éthique.

- Des jeunes athlètes sensibilisés
- 3 thématiques majeures: antidopage, intégrité sportive, reconversion professionnelle
- Collaboration fructueuse avec l'Agence Mondiale Antidopage (AMA/WADA)
- Un héritage éducatif et éthique durable pour le sport africain.



Discours de clôture du Président de l'ACNOA

« Ensemble, nous avons réussi !»

L'Honorable Mustapha BERRAF, dans son discours de clôture des Jeux Africains de la Jeunesse de Luanda 2025, a exprimé son immense satisfaction au terme de la compétition qui a connu un énorme succès.

Chères sœurs,

Chers frères,

Chers Athlètes,

Chers techniciens,

Chers Dirigeants,

Notre joie est immense !

Merci, merci à l'Angola !

Merci au Peuple de l'ANGOLA pour son hospitalité légendaire, sa gentillesse et sa bonté !

Notre immense gratitude et notre profonde déférence à Son Excellence Monsieur JOÃO MANUEL GONÇALVES LOURENÇO, Président de la République, qui a permis l'organisation des Jeux Africains de la Jeunesse qui ont réuni les athlètes et la grande famille olympique et sportive de tout le continent.

Nous avons vécu des journées fabuleuses, exceptionnelles riches en fraternité avant tout et en exploits sportifs.

Nous sommes fiers de ce qu'a fait ce magnifique pays et ses dirigeants qui n'ont ménagé aucun effort pour la réussite de l'Afrique.

Un grand merci au Comité d'organisation, aux volontaires et à ce public merveilleux qui a encouragé les grandes performances réussies.

Monsieur le Ministre, Chers invités, nous sommes honorés de votre collaboration exemplaire.

Le Mouvement olympique et sportif africain peut aujourd'hui s'enorgueillir de cette magnifique réussite de nos Jeux, de l'unité qui y a régné et l'esprit de fraternité qui y a prévalu.

Ensemble, nous avons réussi,

Jeunes de tous les pays africains l'avenir vous appartient ! Continuer à travailler !

Vous êtes les futurs champions de l'Afrique.

Vive la Jeunesse africaine !

Vive L'Angola !

Vive l'Afrique !

Je cède maintenant la parole à Monsieur le Ministre qui va clore cette magnifique édition et transmettre le drapeau des Jeux à l'Éthiopie futur organisateur des Jeux Africains de la Jeunesse.

Merci de votre attention !



4eme Jeux Africains de la Jeunesse

Classement final


Youth Games
ATE
- Angola
WKF
JOGOS AFRICANOS
DA JUVENTUDE
2025
TD CALUMBE
LOANDA

Rang	Pays	CNO	Or	Argent	Bronze	TOTAL
1	Afrique du Sud	RSA	45	43	17	105
2	Algérie	ALG	39	26	36	101
3	Égypte	EGY	33	22	21	76
4	Tunisie	TUN	27	28	38	93
5	Nigéria	NGR	22	8	11	41
6	Cameroun	CMR	14	5	7	26
7	Angola	ANG	9	24	17	50
8	Éthiopie	ETH	8	8	14	30
9	Kenya	KEN	7	12	14	33
10	Libye	LBY	6	1	1	8
11	Sénégal	SEN	5	2	7	14
12	Zimbabwe	ZIM	3	9	4	16
13	Ghana	GHA	3	6	8	17
14	Seychelles	SEY	3	6	1	10
15	RD Congo	COD	3	1	1	5
16	Côte d'Ivoire	CIV	2	8	4	14
17	Niger	NIG	2	4	3	9
18	Madagascar	MAD	2	2	0	4
19	Maroc	MAR	2	1	3	6
20	Congo	CGO	2	1	2	5

Rang	Pays	CNO	Or	Argent	Bronze	TOTAL
21	Zambie	ZAM	2	0	4	6
22	Sao Tomé-et-Principe	STP	2	0	0	2
23	Sierra Leone	SLE	2	0	0	2
24	Maurice	MRI	1	8	7	16
25	Namibie	NAM	1	5	8	14
26	Botswana	BOT	1	3	5	9
27	Érythrée	ERI	1	0	1	2
28	Eswatini	ESW	0	4	3	7
29	Burundi	BDI	0	2	0	2
30	Rwanda	RWA	0	2	0	2
31	Burkina Faso	BUR	0	1	4	5
32	Ouganda	UGA	0	1	3	4
33	Gambie	GAM	0	1	3	4
34	Djibouti	DJI	0	1	2	3
35	Togo	TOG	0	1	1	2
36	Gabon	GAB	0	1	2	3
37	Guinée	GUI	0	0	5	5
38	Mozambique	MOZ	0	0	4	4
39	Liberia	LIB	0	0	3	3
40	Mali	MLI	0	0	1	1
41	Centrafrique	RCA	0	0	1	1
42	Bénin	BEN	0	0	1	1


JOGOS AFRICANOS
SENEGAL
3° LUGAR


JOGOS AFRICANOS
DA JUVENTUDE
2025
minjud.gov.ao


SAÍDA


PORTA C




SAÍDA




KENYA
KENYA
Kenya




ALGERIA
BENIN


ATHLETES'
COMMISSION
Empowering Athletes.
ACNOA – ANOCA

MERCI
Luanda



ANOCA
JEUX AFRICAINS
AFRICAN GAMES
ACNOA

UNITÉ
SOLIDARITÉ
FRATERNITÉ